



WICHMANN
Brandschutz-Systeme

Deckeneinbau

Wandeinbau

Einbau auf dem Boden

Massivwände

Trockenbauwände

Holz balkendecken
(auf Anfrage)

DIBt Berlin, Z-19.15-202

Größenübersicht 3S-Boxen



Breite (B _A)	Bauhöhe(H _A)									
	Maßangaben in mm (Die Bautiefe ist einheitlich 270 mm)									
	60 mm		80 mm		90 mm		100 mm		110 mm	
	Art.- Nr.:		Art.- Nr.:		Art.- Nr.:		Art.- Nr.:		Art.- Nr.:	
	H _I x B _I	H _R x B _R	H _I x B _I	H _R x B _R	H _I x B _I	H _R x B _R	H _I x B _I	H _R x B _R	H _I x B _I	H _R x B _R
120	35060120		35080120		35090120		35100120		35110120	
	38 x 90	80 x 160	52 x 90	100 x 160	58 x 90	110 x 160	66 x 90	120 x 160	75 x 90	130 x 160
160	35060160		35080160		35090160		35100160		35110160	
	38 x 130	80 x 200	52 x 130	100 x 200	58 x 130	110 x 200	66 x 130	120 x 200	75 x 130	130 x 200
200	35060200		35080200		35090200		35100200		35110200	
	38 x 170	80 x 240	52 x 170	100 x 240	58 x 170	110 x 240	66 x 170	120 x 240	75 x 170	130 x 240
240	35060240		35080240		35090240		35100240		35110240	
	38 x 210	80 x 280	52 x 210	100 x 280	58 x 210	110 x 280	66 x 210	120 x 280	75 x 210	130 x 280
260	35060260		35080260		35090260		35100260		35110260	
	38 x 230	80 x 300	52 x 230	100 x 300	58 x 230	110 x 300	66 x 230	120 x 300	75 x 230	130 x 300
335	35060335		35080335		35090335		35100335		35110335	
	38 x 305	80 x 375	52 x 305	100 x 375	58 x 305	110 x 375	66 x 305	120 x 375	75 x 305	130 x 375
360	35060360		35080360		35090360		35100360		35110360	
	38 x 330	80 x 400	52 x 330	100 x 400	58 x 330	110 x 400	66 x 330	120 x 400	75 x 330	130 x 400
435	35060435		35080435		35090435		35100435		35110435	
	38 x 405	80 x 475	52 x 405	100 x 475	58 x 405	110 x 475	66 x 405	120 x 475	75 x 405	130 x 475
460	35060460		35080460		35090460		35100460		35110460	
	38 x 430	80 x 500	52 x 430	100 x 500	58 x 430	110 x 500	66 x 430	120 x 500	75 x 430	130 x 500
535	35060535		35080535		35090535		35100535		35110535	
	38 x 505	80 x 575	52 x 505	100 x 575	58 x 505	110 x 575	66 x 505	120 x 575	75 x 505	130 x 575

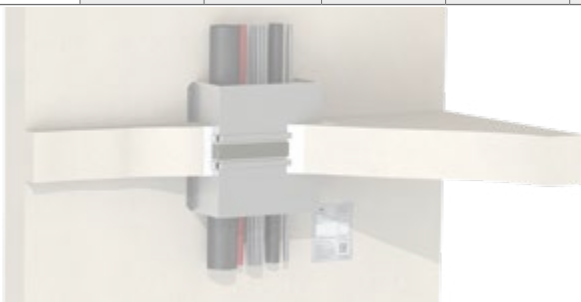

Bautoleranzen sind bei der Planung mit zu berücksichtigen.



Tel.: +49 (0) 2722 6382-0 • www.wichmann.biz

