



WICHMANN
Brandschutz-Systeme

| | | |
|--------------|-----------------|---------------------------------|
| Deckeneinbau | Wandeinbau | Einbau auf dem Boden |
| Massivwände | Trockenbauwände | Holz balkendecken (auf Anfrage) |

DIBt Berlin, Z-19.15-202

Größenübersicht - SoniFoam Kabelboxen, rechteckig

***HINWEIS:** Die angegebenen Rohbaumaße sind Maße für einen praxisgerechten Einbau. Sie sind keine brandschutztechnische Notwendigkeit und können im Einzelfall abweichen.

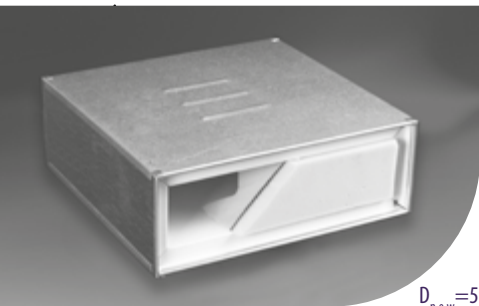

$D_{n,e,w} = 59 \text{ dB}^*$

- 1: Kabelbox in einer Wand oder Decke eingemörtelt
- 2: Vermörtelung in der Rohbauöffnung

H_i : Höhe der belegbaren Öffnung (Innenmaß)
 H_A : Höhe der Kabelbox (Außenmaß)
 H_R : Höhe der Rohbauöffnung*
 B_i : Breite der belegbaren Öffnung (Innenmaß)
 B_A : Breite der Kabelbox (Außenmaß)
 B_R : Breite der Rohbauöffnung*

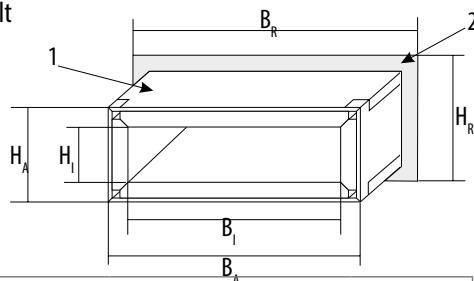

| Breite (B_A) | Bauhöhe(H_A) | | | | | | | | | |
|---------------------|--|------------------|------------------|------------------|------------------|------------------|------------------|------------------|------------------|-----------|
| | Maßangaben in mm (Die Bautiefe ist einheitlich 270 mm) | | | | | | | | | |
| | 60 mm | | 80 mm | | 90 mm | | 100 mm | | 110 mm | |
| Art.- Nr.: | Preis | Art.- Nr.: | Preis | Art.- Nr.: | Preis | Art.- Nr.: | Preis | Art.- Nr.: | Preis | |
| $H_i \times B_i$ | $H_R \times B_R$ | $H_i \times B_i$ | $H_R \times B_R$ | $H_i \times B_i$ | $H_R \times B_R$ | $H_i \times B_i$ | $H_R \times B_R$ | $H_i \times B_i$ | $H_R \times B_R$ | |
| 90 | SF060090 | | SF080090 | | SF090090 | | | | | |
| | 33 x 60 | 100 x 130 | 50 x 60 | 120 x 130 | 56 x 60 | 130 x 130 | | | | |
| 120 | SF060120 | | SF080120 | | SF090120 | | SF100120 | | SF110120 | |
| | 33 x 90 | 100 x 160 | 50 x 90 | 120 x 160 | 56 x 90 | 130 x 160 | 64 x 82 | 140 x 160 | 70 x 82 | 150 x 160 |
| 160 | SF060160 | | SF080160 | | SF090160 | | SF100160 | | SF110160 | |
| | 33 x 130 | 100 x 200 | 50 x 130 | 120 x 200 | 56 x 130 | 130 x 200 | 64 x 122 | 140 x 200 | 70 x 122 | 150 x 200 |
| 180 | SF060180 | | SF080180 | | SF090180 | | SF100180 | | SF110180 | |
| | 33 x 150 | 100 x 220 | 50 x 150 | 120 x 220 | 56 x 150 | 130 x 220 | 64 x 142 | 140 x 220 | 70 x 142 | 150 x 220 |
| 200 | SF060200 | | SF080200 | | SF090200 | | SF100200 | | SF110200 | |
| | 33 x 170 | 100 x 240 | 50 x 170 | 120 x 240 | 56 x 170 | 130 x 240 | 64 x 162 | 140 x 240 | 70 x 162 | 150 x 240 |
| 240 | SF060240 | | SF080240 | | SF090240 | | SF100240 | | SF110240 | |
| | 33 x 210 | 100 x 280 | 50 x 210 | 120 x 280 | 56 x 210 | 130 x 280 | 64 x 202 | 140 x 280 | 70 x 202 | 150 x 280 |
| 280 | SF060280 | | SF080280 | | SF090280 | | SF100280 | | SF110280 | |
| | 33 x 250 | 100 x 320 | 50 x 250 | 120 x 320 | 56 x 250 | 130 x 320 | 64 x 242 | 140 x 320 | 70 x 242 | 150 x 320 |
| 335 | SF060335 | | SF080335 | | SF090335 | | SF100335 | | SF110335 | |
| | 33 x 305 | 100 x 375 | 50 x 305 | 120 x 375 | 56 x 305 | 130 x 375 | 64 x 297 | 140 x 375 | 70 x 297 | 150 x 375 |
| 380 | SF060380 | | SF080380 | | SF090380 | | SF100380 | | SF110380 | |
| | 33 x 350 | 100 x 420 | 50 x 350 | 120 x 420 | 56 x 350 | 130 x 420 | 64 x 342 | 140 x 420 | 70 x 342 | 150 x 420 |
| 435 | SF060435 | | SF080435 | | SF090435 | | SF100435 | | SF110435 | |
| | 33 x 405 | 100 x 475 | 50 x 405 | 120 x 475 | 56 x 405 | 130 x 475 | 64 x 397 | 140 x 475 | 70 x 397 | 150 x 475 |
| 480 | SF060480 | | SF080480 | | SF090480 | | SF100480 | | SF110480 | |
| | 33 x 450 | 100 x 520 | 50 x 450 | 120 x 520 | 56 x 450 | 130 x 520 | 64 x 442 | 140 x 520 | 70 x 442 | 150 x 520 |
| 535 | SF060535 | | SF080535 | | SF090535 | | SF100535 | | SF110535 | |
| | 33 x 505 | 100 x 575 | 50 x 505 | 120 x 575 | 56 x 505 | 130 x 575 | 64 x 497 | 140 x 575 | 70 x 497 | 150 x 575 |
| 580 | SF060580 | | SF080580 | | SF090580 | | SF100580 | | SF110580 | |
| | 33 x 550 | 100 x 620 | 50 x 550 | 120 x 620 | 56 x 550 | 130 x 620 | 64 x 542 | 140 x 620 | 70 x 542 | 150 x 620 |
| 640 | SF060640 | | SF080640 | | SF090640 | | SF100640 | | SF110640 | |
| | 33 x 610 | 100 x 680 | 50 x 610 | 120 x 680 | 56 x 610 | 130 x 680 | 64 x 602 | 140 x 680 | 70 x 602 | 150 x 680 |

* der resultierende Schallschutz wird durch die Einbaubedingungen bestimmt

! Bautoleranzen sind bei der Planung mit zu berücksichtigen. **!**

Tel.: +49 (0) 2722 6382-0 • www.wichmann.biz

